

GEZ

KARTA ADRESOWA ZABYTKU NIERUCHOMEGO

3. Miejscowość

BRASZOWICE

1. Nazwa

STANOWISKO ARCHEOLOGICZNE

2. Czas powstania

1 poł. XVIII w. - fort ziemny

7. Fotografia z opisem wskazującym orientację albo mapa z zaznaczonym stanowiskiem archeologicznym

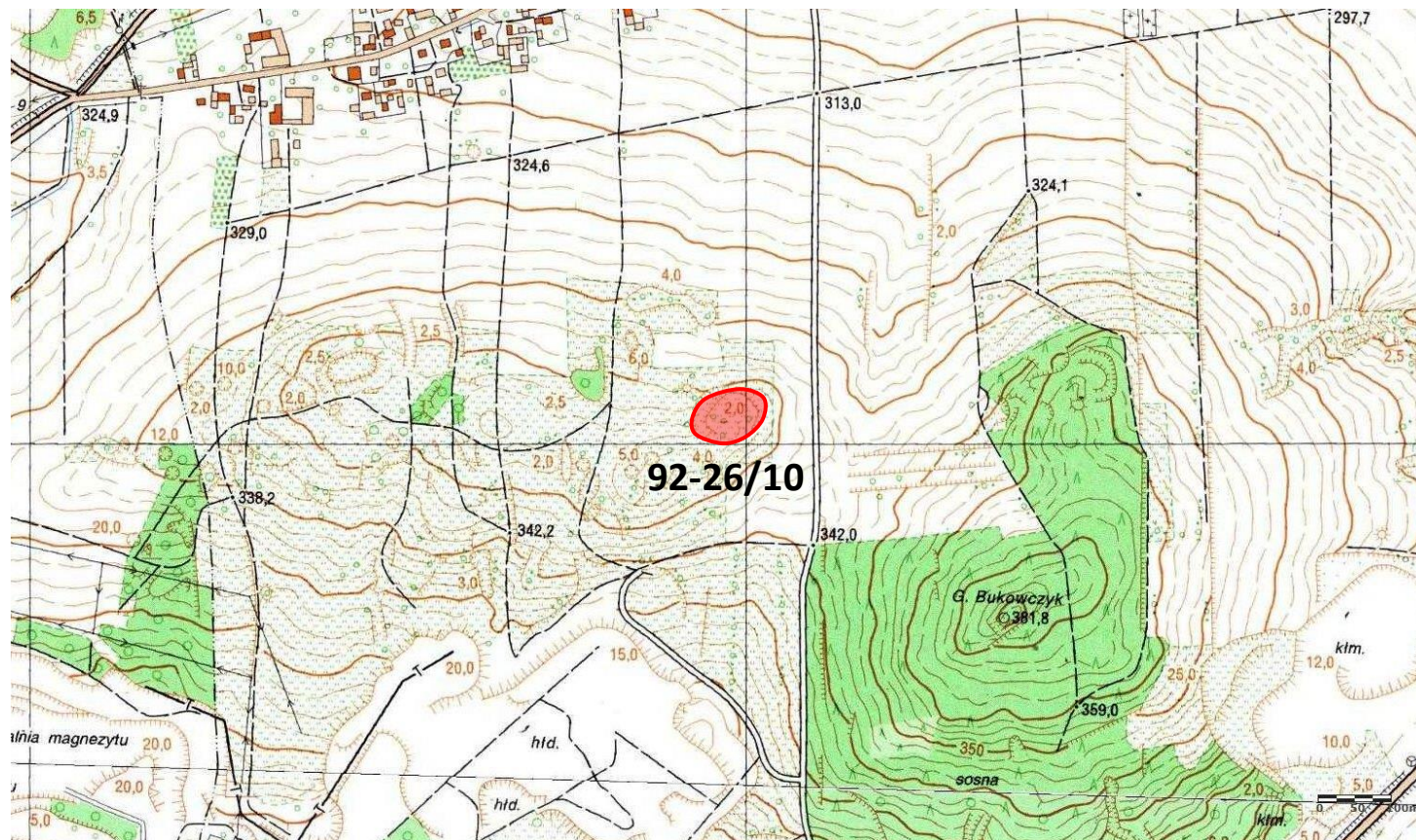

Godło arkusza (nr i nazwa): 472.244, Brzeźnica

4. Adres

AZP: **92-26**

Nr stanowiska w miejscowości: **4**

Nr stanowiska na obszarze: **10**

dz. nr 358, 374/2, obręb Braszowice

5. Przynależność administracyjna

województwo **dolnośląskie**

powiat **ząbkowicki**

gmina **Ząbkowice Śląskie**

6. Formy ochrony

Rejestr zabytków nr 392/Arch/57 z dnia 17.12.1968 r.

Miejscowy plan zagospodarowania przestrzennego: Uchwała nr XXI/139/2015 Rady Miejskiej Ząbkowic Śląskich z dnia 18 grudnia 2015 r.

8. Historia, opis i wartości

Stanowisko archeologiczne zinwentaryzowane w 1989 r.

9. Stan zachowania i postulaty dotyczące konserwacji

Postulaty dotyczące konserwacji: w przypadku robót ziemnych inwestycyjnych należy przeprowadzić badania archeologiczne. Obowiązuje zakaz zalesień obszaru stanowiska archeologicznego.

10. Wykonanie karty (autor, data i podpis)

Jakub Danielski, 26.10.2020 r.



11. Zatwierdzenie karty (podpis wojewódzkiego konserwatora zabytków)*

* dotyczy zabytków niewpisanych do rejestru zabytków i niewpisanych do wojewódzkiej ewidencji zabytków